De Nieuwskruier

Doarpskrante fan Marsum

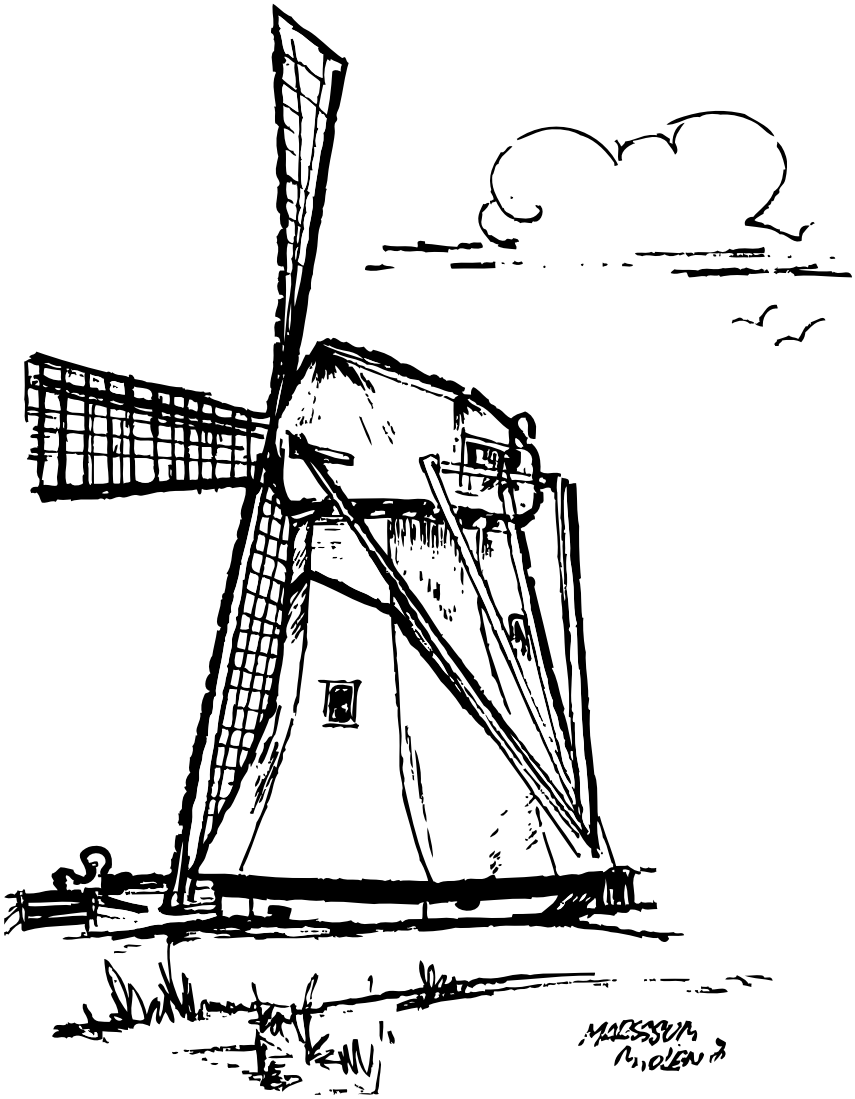

NJOGGENENTRITICHSTE JIERGONG MAAIE 2013

de Boer
decoratiespecialisten

- traditioneel schilderwerk binnen en buiten
- wandafwerking
- decoratief schilderwerk
- Earthcote wandafwerkingen
- kalei techniek voor buitengevel

Voor meer info,
kijk op marcusdeboer.nl of bel: 06 - 533 99 661

MBD design

- huisstijlen - logo - visitekaartje - website - briefpapier - envelop enz.
- flyers - folders - posters
- geboorte-, bruiloft- en andere gelegenheids-kaartjes

Voor meer info. mail **contact@MBD-design.nl** of bel M.B. Draaisma **06 - 53 14 94 15**

Doarpshûs
Nij Franjum

De ontmoetingsplaats voor Marsum en wijde omgeving.

Franjumboarsterpaed 12
9034 GZ Marsum
Tel: 058 – 2541439
www.nijfranjum.nl

reservering:
Gerrit Julianus
058 - 2541252
gerrit@julianus.nl

vergadering – feest – buffet – receptie – cursus – tentoonstelling – uitvoering – workshop – koffietafel – teambijeenkomst – lezing – repetitie

zalen voor: 16 – 20 – 60 – 100 – 200 personen
geluidgeïsoleerde oefenruimte voor bands 45 m²
wifi – beamer – piano – geluidinstallatie

KOPIJ JUNI INLEVEREN

VÓÓR DONDERDAG 23 MEI

Rienk Julianus

Rypsterdyk 2

9034 HN Marsum

doarpskrantemarsum@hwassenaar.nl

LET OP: laatste dorpskrant voor de zomerstop

COLOFON

NIEUWSKRUIER MEI 2013

Jaargang 39 | #9

Bankrekeningnummer 31.32.00.076

Verschijnt 10 maal per jaar
oplage 600 stuks
gratis thuis bezorgd

REDACTIE

Fetsje Huibers	*redactie*	058-254 1366
Rienk Julianus	*kopij*	058-254 1818
Geertje Sikkema	*penningen*	058-254 1881
Hans Wassenaar	*bezorging*	058-254 1384

WWW.MARSUM.INFO

HUISARTSENPRAKTIJK MARSUM D.P. Dooren & N.M.A. Meyerink-Heymans

08.00-09.00	Afspraak spreekuur en visites	058-2542255
tot 10.00	Inleveren lege flesjes en medicijnen	
13.00-13.30	Telefonisch spreekuur onderzoeksuitslagen e.d.	
16.00-16.30	Medicijnen afhalen	

Bij medisch spoedgeval praktijk telefonisch in gesprek? Bel dan 058-2542975
Zie ook http://www.marssum.praktijkinfo.nl

DIETIST Sonja Methorst - Spreekuur in Huisartsenpraktijk Marsum
Dinsdag 13.00-17.00 http://www.sonjamethorst.nl 06-50449520

VERLOSKUNDIGE Myriam Haverkamp - van Warmerdam 058-2542631
Homecare Verloskunde - www.homecare-verloskunde.nl

MAATSCHAPPELIJK WERK N.W. EN MIDDEN FRYSLAN
Voor dringende gevallen S.O.S. Leeuwarden, dag en nacht bereikbaar

Franeker	Vijfhuizen 1	Dagelijks spreekuur 09.00-10.00	0517-397484
Menaam	Dienstencentrum.	Dinsdags spreekuur 09.00-10.00	0518-451547
Berltsum	Sportlaan 7	Dinsdags spreekuur 10.00-11.00	0518-461741

STICHTGING HULP EN WELZIJN
Sociale Winkel, Eewal 61 Leeuwarden. geopend: ma t/m vr 9 - 12u 058-2348434

SINT PONTIANUS KERK EN CONSISTORIE

Koster	J. Sijbesma, Skoallestrjitte 4	058-2541408
Predikant	Vacant	
Contactadres	Mevr. G. Sijbesma-Travaille Skoallestrjitte 4 Marsum	058-2541408

CONSISTORIE
Mevr. N. Castelein Binnenbuorren 25, 9034 GN Marsum 058-2541241

STICHTING DE KROBBE DER ÚT
Dhr. J Hogenhuis Buorren 57, 9034 HJ Marsum 058-2133968

ANBO Algemene Nederlandse Bond voor Ouderen
M. Hellinga (secretaris) De Terp 82, Dronryp 0517-234595
M. Bresser Franjumbuorsterpaed 11, Marsum 058-2541526

PCOB Menaldumadeel
Dhr. S. Zwalua (secretaris) Menaam 058-2531494

THUISZORG HET FRIESE LAND Telefoon 24 uur per dag 0900-8864
www.hetfrieseland.nl | info@thfl.nl

STICHTING WELZIJN MIDDELSEE - Menameradiel
Ouderenadviseur Tjik Flameling
Wonen, welzijn, zorg en dienstverlening t.flameling@welzijnmiddelsee.nl
Ouderen / opbouwwerker Sieta Kuipers
Ondersteuning groepen, valpreventie, mantelzorg, vorming en educatie
s.kuipers@welzijnmiddelsee.nl
Bezoek- en postadres:
Stichting Welzijn Middelsee p/a Het Groene Kruisgebouw
Sportleane 7, 9041 EC Berltsum 0518-460805

OMTINKERS MENAMERADIEL
Fragen oer soarch, wenjen, wolwêzen en tjinsten. 0518-452346

KLACHTEN VLIEGTUIGHINDER VLIEGBASIS LEEUWARDEN 058-2346700
GRATIS NUMMER DEN HAAG 0800-0226033

ZORGSTEUNPUNT DRENNINGAHOF DRONRYP
Hearewei 83, 9035 EK Dronryp 0517-233053
www.paletgroep.nl 06-10015514

CHEMISCH AFVAL
Chemisch afval kunt u kwijt bij de Milieustraat
Seerob 23, Stiens 0900-2100215
Elke dag 13u - 16u, zaterdag 9u - 12u.

OUD PAPIER 29-5-2013, 26-6-2013, 31-7-2013 *18.30u* 06-43365003

SNOEIHOUT

VERENIGING DORPSBELANG MARSUM
Secr. S. Tigchelaar Rypsterdyk 45, 9034 XA Marsum 058-2542321
Voorz. G. Verf Binnenbuorren 4, 9034 GN Marsum 058-2541802

TUSSENSCHOOLSE OPVANG
Stichting Kinderopvang Noordwest Friesland 0517-380680

PEUTERSPEELZAAL
De Pikepolle, aanmelding kinderen kan op de website. www.middelsee.nl

GASTOUDERBURO
St. Kinderopvang N.W. Friesland (kinderen 0-13 jaar) 0517-391450

CONTACTPERSOON WET MAATSCHAPPELIJKE ONDERSTEUNING (WMO)
Arend Castelein 058-2541241
Xandrijn de Jager 058-8795816

RABOBANK MENAAM
Ma. 14-17 uur, Wo. 14-17 uur, Vr. 14-17 uur 058 2445566

POSTKANTOOR MARSUM (Bij tuincentrum de Leeuw) 058-2541313

LYTSE BIEB MARSUM

OBS de Pôlle	dinsdag	09.00u - 10.00u	
	vrijdag	17.00u - 18.00u	Collectie voor jeugd en volwassenen

CENTRUM VOOR JEUGD EN GEZIN (CJG) MIDDELSEE www.cjgmiddelsee.nl
Info en advies over opvoeden en opgroeien bij ouders en kinderen.

Agenda

24	mei	Zomer event op het dorpsplein	16.30u	NF	>
26	mei	Oars: Duinezathe groep 3 t/m 15 jaar			>
31	mei	Oars: Levend tafelvoetbal + bbq	19.00u	NF	>
8	juni	SSS ‘68: Gerlofsma toernooi		SCU	>
9	juni	SSS ‘68: Gerlofsma toernooi		SCU	>
15	juni	SSS ‘68 en DSVS: Stratenvolleybaltoernooi			>

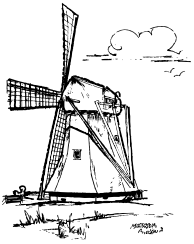

Bêste lêzers en foaral ynstjoerders: as jim kopy of sokssawat nei de doarpskrante stjoere dan graach nei doarpskrantemarsum@hwassenaar.nl. en net nei ~~hans@hwassenaar.nl.~~

Marsumers it is wer safier; der strune 's nachts wer dieven troch it doarp. Sa is Mascha Noordermeer fan'e K.N. Kuperusstrjitte in TOMTOM en in sinnebril kwytrekke. Stellen út har auto dy't sy spitigernôch net op slot dien hie. IT KIN dus NET, sa't it skynt. It is te hoopjen dat it gjin folk út Marsum is. Wa sil it sizze. Dus as jim wat opfalt wannear't jim de hûn útlitte, lit de hûn dan los. En alle oaren gewoanwei de plysje belje.

Lieuwe Kuppens en syn freondinne Marijke strune sûnt oktober ek al oer de wrâld. Earst nei Thailân, en fia Java en Bali op nei Australië. Dêr ha ja in weintsje kocht en in rûntsje fan tûzenden kilometers makke. Efkes bykomme by de famylje en doe op nei Nij Seelân, wêrnei't de Fuji-eilannen besocht waarden. Ta beslút fia Los Angeles, New York en Marsum werom nei Ljouwert wêr't Lieuwe en Marijke wenje.

Sa as jim witte stekt ús gemeente tegearre mei de provinsje in protte jild yn'e nije Haven. De provinsje hat jild genôch mar hoewol de gemeentefinânsjes fan Menameradiel der goed foarstean wol it jild wol op foaral mei de kommende besunigings fan it sintraal regear. Mar we hawwe heard dat alle huzen oan de Rypsterdyk en de Haven op'e nij taksearre wurde sille. Dat is logysk want it binne no allegearre: " Landhuizen aan het water gelegen met vrij uitzicht op het weidse Friese land in een authentieke historische omgeving". Dus dy bewenners kinne dat boatsje yn'e Haven de earste jierren wol ferjitte.

Der leit al in dik jier in saneamde cunet (in útgraaft diel op in net dragende ûnderlaach) yn it lân fanôf de Rypsterdyk op nei de pleats fan Steenstra oan'e Franjumbuorren. Sûnt in dikke wike leit der ynienen in betonreed. It frjemde is no dat der fan út Ingelum krekt sa'n reed oanlein is. Se moatte dizze twa stiken noch efkes ferbine en der leit in pracht fan in slûpwei nei Ingelum. Gjin maksimum snelheid en oare meneuvels. Mar mei in bytsje strak stjoeren kinne we aanst miskien wol mei 80 Kilometer yn't oere nei Ingelum skuorre.

Kruierkes

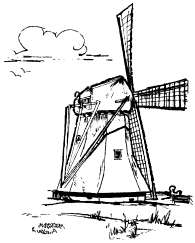

Ha we in sosjaal plein; binne der ynienen allegearre opsketten jongerein dy't noch net begripe wat sosjaal einst besjut. Fansels hearre opsketten pubers de grinzen op te sykjen. Wa fan ús âlderein hat dat no net dien. Mar der binne grinzen wêr't ek de gemiddelde puber mei leare moat om te gean. En dêr leit in taak foar ús, as âlderen. Wy sprekke harren der op oan en as dit net slagget dan moat it gesach der by helle wurde. Want hoe dan ek gjin ien sil ús sosjaal plein ferbalje.

Yn it algemien binne de Marsumers tige tûk. Dochs witte wy út ûnderfining dat hja efkes opmerksum makke wurde moatte dat dit de ien nei lêste doarpskrante foar de simmerfakânsje is. Dat besjut dat hawwe jimme meidielings of kopij foar juny, july en augustus dat jim dit de kommende moanne opstjoere moatte. Ja fansels nei doarpskrantemarsum@hwassenaar.nl. Sa't jim witte is de uterste kopij-inleverdatum njoggen dagen foar de earste sneon fan de nij moanne, behalve mei de kryst mar dat spilet no net. Net ferjitte.

De hiele redaksje sil by-oplied wurde as it noch mooglik is. Sa at jim witte rint boppe de fyftich it ûnthâld hurd werom. Sa kinne je soms bygelyks net de namme by in gesicht fine. Dy Fryske stavering liket ek wol dreger te wurden. By de Ljouwerter krante ha sy fêste staveringskontroleurs yn tsjinst. Wy ha dy al lang fuort besunige. Sadwaande is it soms goed raak, seker witte. Ien fan ús o sa tûke lêzers fûn wol 5 d en/of t flaters yn ien kruier. Jim snappe wol, der moat wer in profesjonele staveringshifker komme. No't wy djip troch it stof geane wolle wy jim dochs freegje om it lêste gatsje yn ús begrutting ticht te meitsjen. Jeften binne dus wolkom. De ôfrûne moanne krigen we fan D.B. € 25.-, wêrfoar tank.

Samen bereik je meer dan alleen

De VN heeft 2012 uitgeroepen tot het Jaar van de Coöperatie en onderstreept daarmee het belang van de coöperatie voor de wereldeconomie. Coöperaties kennen geen aandeelhouders, maar leden die samenwerken en met elkaar de koers van hun bedrijf uitstippelen. De Rabobank is met 1,8 miljoen leden de grootste coöperatie van Nederland. Die leden bankieren bij ons, ze kunnen meedenken en meebeslissen over de koers van hun lokale Rabobank. Want samen bereik je meer dan alleen.

Rabobank: partner
van de Verenigde Naties

Rabobank. Een bank met ideeën.

Voor meer informatie:
www.rabobank.com

Rabobank

Uw adres voor verse
Groenten - Fruit
Aardappelen

Bauke Rekker

Voorstraat 6
Franeker
Tel 0517-397340
Bgg 058-2541327

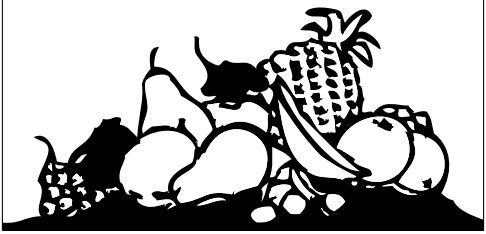

PEDICUREPRAKTIJK
Sonja de Haan
Lid ProVoet

Bij problemen of verzorging van
uw voeten

DIPLOMA'S
Diabetische en **Reumatische voet**

BEL OF E-MAIL VOOR EEN AFSPRAAK

TEL. 058 - 254 29 03
B.G.G. 06 - 12 86 10 42
E-MAIL info@pedicuremarsum.nl

KIJK VOOR MEER INFORMATIE OP
www.pedicuremarsum.nl

PRAKTIJKADRES
Bitgumerdyk 15
Marsum
Behandeling bij u thuis mogelijk

Ambachtelijk Slagersbedrijf

B. Stornebrink

Skoallestrjitte 56 Marssum
Tel 058-2541274

Eigen levende inkoop
Eigen slachtplaats
Eigen Worstenmakerij

Dus: verser kan niet

KWALITEIT
Dat proeft je

Vereniging voor Dorpsbelang Marssum

Op 24 april hielden we onze jaarlijkse ledenvergadering. De opkomst was goed. Fijn om te merken dat de dorpse zaken met belangstelling gevolgd worden. Niet alleen door onze leden, maar ook door de gemeente. Het College van B en W en de raadsfracties waren goed vertegenwoordigd. Hieronder treft u een deel van de vergadering aan. Zodra het verslag klaar is zullen we dat op www.Marsum.info publiceren.

Marsum aan het water gaat door in de uitgebreide variant

Marsum komt aan open vaarwater te liggen. Hiermee wordt een lang gekoesterde wens vervult. De waterloop zoals deze tot 1935 liep wordt weer in ere hersteld. De Haven wordt bereikbaar via de waterloop aan de achterzijde van bouwbedrijf Julianus en dus niet zoals aanvankelijk het plan was via de Rypsterdyk. Dit is mede mogelijk geworden door de bereidwillige medewerking van dhr. E. Tuijnman en de Dr. H. Poptastichting om grond te verkopen aan de gemeente. Hierdoor kan een sluis aangelegd worden naast het gemaal nabij Nij Andringastate en kan een verbreding in de Haven gemaakt worden, waar bootjes kunnen keren. De betonnen brug aan de Haven wordt verwijderd. De genoemde sluis zal groot genoeg zijn om rondvaartboot Middelzee te laten passeren. Deze heeft dan de mogelijkheid om met gasten het Poptaslot te bezoeken. Via de sluis loopt het water onder de A 31 naar de Bokmasingel. Onder de A 31 komt een duiker met doorvaarthoogte van 2.50 meter. Aanvankelijk was deze op 1.80 meter gesteld. Op verzoek van Dorpsbelang hebben de provincie en de gemeente bekeken of deze hoger kon worden zodat de “sloepenroute” tot “kruiserroute” opgewaardeerd kan worden. Gelukkig bleken de aanzienlijke meerkosten te vallen binnen de aanbesteding die medio april plaatsvond. Bij de Bokmasingel wordt een waterpartij gegraven en komt een aanlegplaats voor (rondvaart)boten. In de plannen van de gebiedsinrichting t.g.v. de aanleg van de Haak is een haventje gepland nabij Nij Andringastate. Nu de duiker op 2.50 m. hoogte wordt aangehouden bestaat de mogelijkheid om het haventje ook aan te leggen aan de zuidkant van de Bokmasingel. In de Bokmasingel komt een duiker die 1.80 als doorvaarthoogte heeft. De Haven zal dus alleen bereikbaar zijn voor boten met een lagere kruiphoogte. Hogere doorvaart was niet mogelijk omdat hier een waterloop bij past die minimaal 10 meter breed is. Dat is op die plek niet te realiseren. De vaart zal tot en met de Rypsterdyk uitgebaggerd worden tot een diepgang van 1.20 m. Op de website ziet u een schets van de nieuwe situatie. Een historisch besluit voor Marsum, met grote dank aan de gemeente en de provincie. Auke Donga merkte op dat hij inspraak van de direct betrokkenen gemist had.

Bestuurlijke vernieuwing
Burgermeester Tom van Mourik gaf tijdens de ledenvergadering uitleg over de voorgenomen vorming van de nieuwe gemeente Noord West Friesland. Aanvankelijk zou deze plaatsvinden per 1 januari 2015, maar is nu op zijn vroegst te verwachten in 2016. In Harlingen vindt in juni een referendum plaats over de toekomst van die gemeente. Inmiddels is duidelijk dat Leeuwarderadeel kiest voor aansluiting bij Leeuwarden. Van Mourik schetste het historisch perspectief van Westergo en Oostergo, gescheiden door de vroegere Middelzee. Marsum lag aan de oostzijde van Westergo. De Hegedyk en Bitgumerdyk is het restant van de vroegere zeedijk. Na de fusie is het mogelijk dat een deel van de nieuwe gemeente alsnog bij de gemeente Leeuwarden aansluit. Voor een goede afweging is het moeilijk harde criteria te vinden. Van Mourik haalde aan dat de gemeentelijke lasten voor de burger elkaar niet zoveel ontlopen (tussen Leeuwarden en Menameradiel). We moeten de komende tijd helder krijgen wat voor ons dorp belangrijke punten zijn.

Openbaar groen project
Bestuurslid Koos van der Meulen gaf uitleg over het openbaar groen project. Het onderhoud van het groen aan de Bitgumerdyk door dorpsbewoners wordt zo gewaardeerd dat de gemeente bereid is om dit voor meer straten te gaan doen. Zes andere straten hebben hiervoor belangstelling getoond. De aanwonenden willen het onderhoud overnemen. De huidige situatie moet daarvoor eerst opgeknapt worden. Slechte grond is verwijderd inclusief oude beplanting. Gosse Muller en Jappie Hiemstra zijn drie dagen in de weer geweest om een kraanauto van de gemeente te begeleiden. Enkele omwonenden van de Andringastrjitte en Franjumbuorsterpaed hielpen later ook mee. Jan de Leeuw en zijn schoonzoon hebben belangeloos de 40 nieuwe bomen aangeplant in de Tramstrjitte, Uniastrjitte en Skoallestrjitte. Tuincentrum de Leeuw maakt nu een beplantingsplan op. Hierin worden de wensen van aanwonenden zoveel mogelijk meegenomen. Over enige tijd zal een Marsumer plantdag georganiseerd worden. Met de verschillende straten zal hier nog afstemming over plaatsvinden. Hier hebben we vrijwilligers voor nodig die ons een aantal uren mee willen helpen. Aanmeldingen zijn van harte welkom.

Project jongeren
Bestuurslid Arend Jan Talens deed verslag van de acties om het contact met de jongeren te verbeteren. Doel is om de ervaren overlast te beperken; garanties dat dit altijd zal lukken zijn er niet. Vorig jaar werd op de ledenvergadering gevraagd of Dorpsbelang hier aandacht aan wil besteden vanwege de vele

vernielingen toen. Sinds de start van dit project zijn de vernielingen aanzienlijk afgenomen. Een klankbordgroep van ouders speelt een actieve rol. Eén van de ouders is samen met Dorpsbelang contactpersoon bij klachten. Elke klacht wordt onderzocht. Hans Wassenaar attendeerde erop dat een bepaalde overlast van jongeren sinds mensenheugenis voorkomt en ook in de toekomst erbij zal horen. Desalniettemin goed om hier blijvend aandacht aan te besteden.

Geluidshinderzaken

Komend voorjaar zullen nieuwe geluidsmetingen plaatsvinden in Amerika. Dorpsbelang heeft via de COVM suggesties gedaan om de uitslagen van de metingen een meer betrouwbaarder uitkomst te laten zijn dan de metingen uit 2008. Het blijft de vraag wat hiermee gebeurt. Dorpsbelang vermoedt dat het decibelniveau van de zogenaamde low noise landingen (met 40% motorvermogen) gehanteerd gaan worden. In werkelijkheid zal er nooit met zo weinig motorvermogen gevlogen worden. Om uit deze moeilijke discussie te blijven is er maar één oplossing en dat is het aanleggen van een permanent en transparant geluidsmeetnet, gekoppeld aan de bewaking van de huidige geluidscontouren. Op voordracht van Dorpsbelang heeft de COVM toegezegd dit te bevorderen. Dit jaar zal er m.u.v. de Frisian Flag weinig gevlogen worden vanaf de vliegbasis. In week 33 t/m 41 kan er niet gevlogen worden omdat de startbaan gerenoveerd wordt. Lieuwe Ypma heeft eerder later weten het te betreuren dat Dorpsbelang volgens hem pleit voor het openhouden van de vliegbasis en vroeg om een aparte ledenvergadering om hierover een uitspraak aan de leden te vragen. Voorzitter Geert Verf gaf aan dat het wel of niet open blijven van de vliegbasis geen zaak is voor Dorpsbelang en dat deze daar (na de afbraakdreiging in 1980) ook geen standpunt over ingenomen heeft. Primair doel blijft de geluidshinder te beperken zolang de vliegbasis er is. Dat is volgens Dorpsbelang ook het stadpunt van de Marsumers. Op voorstel van Geert zal er een aparte avond georganiseerd worden als er meer bekend is over de toekomst. Met name of de vliegbasis wel open blijft, het geluidsniveau bekend is van het vliegtuig dat de F-16 gaat opvolgen en of er wel of niet een permanent geluidsmeetnet komt.

Woningbouw

Dit najaar kan, na het nemen van het nieuwe Luchthavenbesluit, gestart worden met de bouw van woningen op vier locaties in Marsum. Dit betreft twee woningen op de Tj van Eyssingawei (waarvan één bij voorkeur bedrijfsgebonden), één of twee woningen op de Uniastrjitte en één woning op hoek van de R. Veemanstrjitte en Franjumbuorren (naast de ijsbaan).

Die van de Uniastrjitte gaat uit van de woningstichting, de anderen van de gemeente. Recent heeft Dorpsbelang met de gemeente afgesproken dat er een belangstellingsregistratie gehouden zal worden via de gemeentelijke website en de Ynformaasje. Uit de belangstellenden zal de gemeente loten wie op de kavel mag bouwen. Dorpsbelang heeft een lijstje met circa 17 belangstellenden. Deze zullen door Dorpsbelang op de hoogte gebracht worden van de procedure. Verder zijn er een aantal locaties, in handen van particulieren, waar in het bestaande pand een woning gevestigd zou kunnen worden. Dorpsbelang zal de betrokken eigenaren op de hoogte stellen van de (ver)bouwmogelijkheden.
En verder:

- Trok het bestuur het voorstel in om de zgn Nutsgelden te besteden aan het openbaar groenproject omdat vanuit de vergadering verzet kwam. Het project wordt te beperkt gezien, 6 straten, om de nutsgelden daarvoor in te zetten. Het Nut had vroeger een veel bredere doelstelling. Bovendien is er een procedure fout gemaakt door het voornemen niet op de agenda te plaatsen.
- Deed Jan Kuppens verslag van de overdracht van de kerkelijke gebouwen aan de Marsumer stichting “de Krobbe der ut”. Deze stichting heeft eerder laten zien dat door steun uit het dorp de kerk goed onderhouden kon worden. De kerkelijke gemeente wordt te klein om hiervoor garant te staan. Uit de voorlopige exploitatie blijkt dat er jaarlijks een tekort is van 2000 Euro. Er zal dus ook een beroep gedaan worden op bijdragen van (oud) Marsumers.
- Vertelde bestuurslid Anke de Boer over de activiteiten die zullen plaatsvinden op het dorpsplein. Nu de lange winter voorbij is kan dit vorm krijgen. Het is de bedoeling dat verenigingen, straten of andere gebruikers het plein kunnen reserveren. Wanneer het verzoek naar de redactie van de website gaat zetten zij het in de agenda die aan deze website is verbonden. En wordt de activiteit ingepland en gereserveerd indien er nog geen andere activiteiten zijn. De bedoeling is dat dit straks via een speciale digitale agenda op de website gaat. Nadere informatie hierover volgt nog.

- Vertelde bestuurslid Anke de Boer over het beleid ten aanzien van de bestrijding van overlast door hondenpoep. Samen met drie andere dorpen is hiervoor een initiatiefvoorstel ingediend bij de gemeente. Marianne Middelkoop van Ritsumasyl gaf aan dat zij dit hebben opgelost door hondenbezitters rechtstreeks aan te spreken op hun gedrag. En door goed gedrag te belonen met de uitreiking van de “gouden schep”. Een initiatief dat het probleem daar oploste.

- Willen we een werkgroep installeren die gaat onderzoeken of er collectieve energie gewonnen kan worden en collectieve besparing kan komen (bv door hele dorp op draadloos internet aan te sluiten). Diegenen die hierover mee willen denken kunnen zich melden bij het bestuur.
- Meldde Tjeerd de Boer dat de lytse Bieb te weinig bezocht wordt. Hij doet een oproep aan de Marsumers om hier meer gebruik van te maken.
- Zal op 1 juni Marsum bezocht worden door het historisch genootschap Ald Levwerd uit Leeuwarden. Dorpsbelang zal hier haar medewerking aan verlenen.

Het bestuur van Dorpsbelang

Uitnodiging.

Net als in voorgaande jaren hopen we ook dit jaar weer een openlucht-dienst te organiseren op Pinksterzondag, op het voorterrein van het Poptaslot, mits het weer het toelaat.

Het gaat om een informeel samenzijn dat begint met elkaar ontmoeten bij een kopje koffie, thee of ranja, en een stukje cake.
En waar we met elkaar het Pinksterfeest kunnen vieren.
De brassband "Looft den Heer" verzorgt de muziek.
Ook kinderen zijn van harte welkom, voor hen is er kindernevendienst.

U komt toch ook?

De ZWO-commissie.

Nieuws van het kaatsfront:

Dorpsgenoten en Kaatsvrienden,
Het seizoen gaat weer beginnen.
We gaan het seizoen van start met 4 man bestuur en diverse commissies.
Er wordt vanaf dinsdagavond weer volop gekaatst op de Tsiene. Dan gaan de heren en dames weer van start. Op maandagavond en woensdagavond wordt er getraind door de jeugd. En verder spelen zich diverse wedstrijden af op de Tsiene. Hier volgen de wedstrijden voor de eerste helft van het seizoen
Zie ook onze website: www.kv-foarut.nl

Zondag 12 mei	Ledenpartij i.s.m. KV "Sla Raak" Engelum te Marsum voor Dames, Heren en jeugd met verliezersronde. Aanvang 12.00 uur. Opgave t/m zaterdag 11 mei 19.00 uur. jeugd opgave tot 5 mei via jeugdkvfoarut@hotmail.com
Zondag 26 mei	KNKB Jongens A en B d.e.l. Aanvang 10.00 uur
Zaterdag 1 juni	Federatie Menaldumadeel. Aanvang 10.00 uur.
Vrijdag 7 juni	O.B.S. "De Pôlle" kaatspartij voor de groepen 5, 6, 7 en 8 i.s.m. de jeugdcommissie. Aanvang 13.30 uur.
Zondag 16 juni	KNKB Heren 1e klas Senioren vrije formatie partij. (sponsor: "Het Grauwe Paard"). Aanvang 10.00 uur.
Vrijdag 21 juni	Kind/ouder kaatspartij in twee categorieën Aanvang 18.00 uur. Opgave voor 16 juni via jeugdkvfoarut@hotmail.com
Zondag 23 juni	Kaatsen op het plein icm muurkaatsen.nadere info volgt.
Woensdag 26 juni	Diplomakaatsen beginners, welpen en pupillen Aanvang trainingstijd.
Zondag 30 juni	Ledenpartij Dames en Heren vanaf 14 jaar met verliezersr.en jeugd Aanvang 12.00 uur.Opgave t/m zaterdag 29 juni 19.00 uur. jeugdopgave tot 23 juni via jeugdkvfoarut@hotmail.com
Zondag 7 juli	Ledenpartij jeugd i.s.m. Ingelum,Bitgum en Marsum. Aanvang 13.00 uur.Opgave tot 30 juni via jeugdkvfoarut@hotmail.com

Kom gerust eens een kijkje nemen op de Tsiene!

Bestuur K. V. Foarút

Puzzel: Doorloper

Oplossing inleveren bij een van de redactieleden

	S	T
A	P	E
R	I	L

	E	S
A	R	S
F		E

A	R	
S	I	L
	L	A

B	A	K
U	D	A
L	A	S

E	S	T
E	L	
T	A	S

E	R	
	A	S
T	I	L

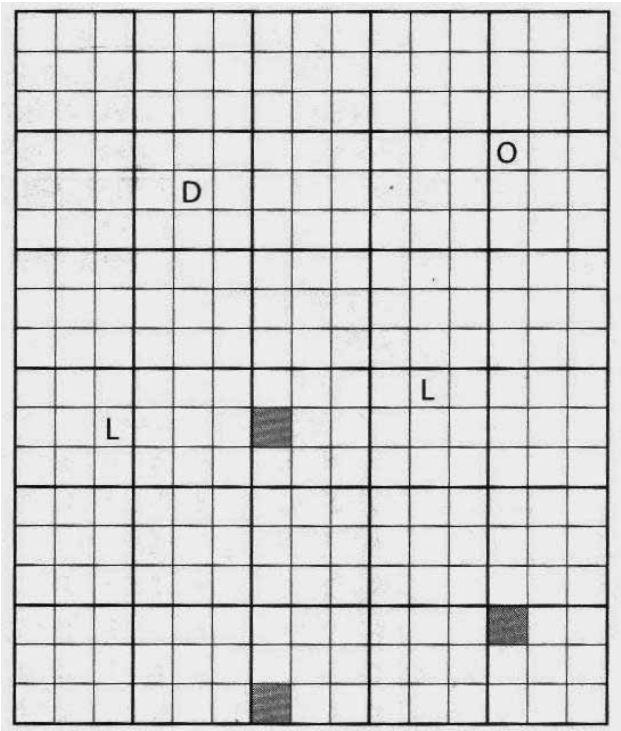

	U	
E	R	M
R		A

	E	E
E	N	S
G		P

B		T
A	D	E
K	E	R

D		A
A	P	R
M	A	S

E	R	
T		B
T	Z	I

E	E	N
R		K
	D	

E	R	
	A	M
K	A	

E	E	
R	K	A
S		S

E	R	
	E	P
B	L	O

I	L	O
N		M
D	R	A

K	I	O
E		Z
N	D	E

N	S	L
G		O
	A	K

O	L	A
L		B
	W	E

O	R	E
P		B
A	D	E

P	E	P
IJ	N	A
N		S

R	R	E
I	L	
K	E	R

S		O
A	P	P
U	I	

S	L	A
	S	M
T		O

S	K	
I	E	K
	R	A

T		S
	A	A
E	L	

T	A	S
E		E
M	I	N

V	O	D
E	N	
E	D	E

V	E	N
E	N	E
	E	G

V	I	N
A	N	
L	E	G

Oplossing april-nummer

Een goed verstaander heeft aan een half woord genoeg

Winnaar: Tjikke Wijngaarden
Rypsterdyk 54

Collecte Simavi

De Simavi collecte gehouden in de week 17 t/m 23 maart j.l heeft opgebracht een bedrag van € 546,95.
Collectanten en gulle gevers hartelijk dank namens Simavi.

J de Jong

Gevonden

Gevonden: Dames horloge.
T.h.v. Jappie en Ytsje van Wier, Tramstrjitte 22. Tel. 058-2541794

Bêste minsken

Hartstikke bedankt foar al de kaartjes en blommen dy't wy krigen hawwe mei ús troudei op freed 26 april. Dat der sa folle minsken om ús tocht hawwe, geweldich!

It is foar ús in prachtige dei wurden om noait wer te ferjitten.....

Wyb van Wieren en Marijke Julianus

ATELIER EELKJE
meubelstoffering

Eelkje Sieswerda
Harnedyk 43
9038 TN Engelum

T (058) 280 22 02
M (06) 48 47 72 24
E info@ateliereelkje.nl
I www.ateliereelkje.nl

DIERENARTSENPRAKTIJK NOORD-WEST FRIESLAND

HOOFDVESTIGING:
Het Want 4
8802 PV Franeker

DEPENDANCE:
Ljochtmisdyk 2 E
9036 VP Menaldum

DEPENDANCE:
Franekereind 30
8861 ED Harlingen

Alles op afspraak dus geen lange wachttijden!

ma t/m vr 8.00-17.45 en daarbuiten voor spoed op
0517-392100

www.dapnoordwestfriesland.nl

Bakkerswinkel:

"De Bôlekoer"

Voor al uw brood, banket,
cadeaumanden en ontbijtservice

Openingstijden:
Ma: Gesloten.
Di: 8.30-12.00 en 16.30-17.30 uur
Wo: 8.30-12.00 uur
Do: 8.30-12.00 en 16.30-17.30 uur
Vr: 8.30-12.00 en 16.00-17.30 uur
Za: 8.00-12.00 uur

Tel : 0648656736 (bestellingen)

Nu ook depot voor
FRL post en postzegels.

Open repetitie Noordijper Kamerkoor maandag 27 mei in "de Weme"

Wanneer u zin heeft om een uurtje mee te zingen met of te luisteren naar de 4-stemmige koorzang van het Noordijper Kamerkoor bent u van harte welkom op maandag 27 mei a.s. in "de Weme", Mieddyk 3 in Menaldum.

Vanaf 19.45 uur is er een gratis toegankelijke open repetitie, waar u kunt binnenlopen en vertrekken wanneer het u uitkomt.

Vakmanschap uit de eerste hand!

SCHILDERSBEDRIJF NOORD NEDERLAND

Sasker van Heringawei 31, 9034 GC Marsum. Tel. 058 - 844 1 967 M.06 189 36 511

- Binnen en buitenschilderwerk
- Houtrotreparatie
- Glasvezel plakken
- Glas zetten

Sterk in al uw schilderwerk!

www.schildersbedrijfnoordnederland.nl

Op Strjitte

Deel 3 Brecht naar de top van de Kilimanjaro.
Het lopen is zwaar, ik heb moeite om mijn ogen open te houden en ik voel mijn tenen bijna niet meer. Elke keer wanneer we bijna boven aan een heuvel zijn, hoop ik dat het de laatste is. Maar er verschijnt steeds weer een nieuwe berg vol met kleine bewegende lichtjes. Na ruim 6 uur lopen komen eindelijk de eerste zonnestalen en dat geeft me nieuwe kracht. We zijn bijna bij Stella Point, niet ver vanaf Uhuru Peak en ik moet en zal de zonsopgang zien vanaf de top. Ik begin harder te lopen en laat Bea en Stine achter me. Niet veel later kom ik bij Stella Point aan, bijna bij de top! Ik geniet van een prachtige zonsopgang. We zitten ver boven de wolken en het uizicht is fenomenaal. Alsof je uit het raampje van een vliegtuig kijkt. Maar ik ben er nog niet, nog drie kwartier naar top. Wanneer de anderen ook bij Stella Point aankomen, gaan we samen door. En dan eindelijk, om 7 uur s ochtends, kom ik helemaal gebroken, gesloopt en afgepeigerd aan bij Uhuru Peak, de top van de Kilimanjaro. 5896 meter boven zeeniveau.

Ik word overspoeld door emoties en moet huilen van opluchting, uitputting, blijdschap en ongeloof. Ik juich, lach, huil en schreeuw tegelijk: IK HEB HET GEHAALD!!!! Ik heb het gewoon gedaan, hell yeah!! Het was echt loodzwaar, maar wanneer ik dan eindelijk op de top sta, weet ik dat het het allemaal waard is geweest. We maken maken gauw een paar foto”s bij het bekende bord en moeten dan alweer naar beneden. In verband met hoogteziekte en onderkoeling mogen we niet langer dan 20 minuten op de top blijven. Nog steeds genietend van deze geweldige ervaring, gaan we bijna rennend naar beneden.

Ik dacht dat ik het zwaarste gedeelte nu toch wel gehad had, maar ik had het mis. Het dalen is nog veel zwaarder. Ik moet al mijn krachten inzetten om niet mijn evenwicht te verliezen. Een steile wand naar beneden, met losse kiezelstenen zorgen ervoor dat ik al gauw pijn krijg in mijn tenen en knieen. En ik ben zo moe! Mijn lichaam wil alleen nog maar slapen, wil niet meer, maar ik moet verder. Na twee uur komen we helemaal dood aan bij het kamp. Ik trek snel al mn kleren uit en weet niet hoe snel ik in mijn slaapzak moet kruipen. 10 seconden later slaap ik.
De laatste dag is het alleen nog maar dalen. Mijn benen doen overal pijn en na zeven dagen lopen ben ik er wel klaar mee. Nog even…Als we dan

eindelijk bij de uitgang komen, kan ik alleen nog maar denken aan een bed en een warme douche. Uitgeput zit ik in de auto terug naar Arusha. Thuis aangekomen spring ik onder de douche, heerlijk. Ik spoel al het zweet en zand van me af en ik voel me als herboren. Ik plof op de bank neer en denk terug aan mijn avontuur. Ik kan het nog steeds niet geloven, maar ik heb het echt gedaan.

Brecht Wassenaar februari 2013

Gastgezinnen gezocht

Ook dit jaar is AFS (Internationale organisatie voor interculturele uitwisselingen) weer op zoek naar lieve gastgezinnen voor jongeren in de leeftijd van 15-18 jaar. Deze jongeren komen eind augustus vanuit de gehele wereld 10 maanden naar Nederland om hier te ervaren hoe het is om in een andere cultuur te wonen. Deze jongeren gaan, net als hun Nederlandse leeftijdsgenoten, alle dagen (op de fiets) naar school en zullen proberen om het Nederlands zo snel mogelijk onder de knie te krijgen. Gedurende deze 10 maanden zullen ze vrienden maken en vaak ontstaan er hechte banden met het gastgezin die een leven lang meegaan.

Zo komen dit jaar o.a. de 17 jarige Thaise Deaw (jongen), de 15 jarige Rebecca uit China, naar Nederland, maar ook Odetta uit Nieuw Zeeland (17 jaar), Joao (17 jaar) uit Brazilië en Julia 15 jaar) uit de V.S. En met hun zijn er nog zo'n 60 tal andere jongeren uit alle windstreken in afwachting van hun gastgezin, voor ze in augustus de reis naar Nederland kunnen maken. Lijkt 10 maanden te lang, dan zijn er ook een aantal jongeren die in juni aankomen en in december weer terug gaan.

Ook in Fryslân is AFS Fryslân op zoek naar gastgezinnen voor een aantal van deze jongeren. Meer weten? www.afs.nl, afsfryslan@hotmail.nl of 0512-841750 Antsje Schoenmakers.

Zomer Event

vrijdag 24 mei 2013
op het marsumer dorpsplein

Een event met spelletjes waaraan iedereen kan meedoen en die zich afspelen op en rondom het plein

Programma:

16.30 tot 18.00 uur	**: leeftijd 4 t/m 12 jaar**
18.00 tot 19.00 uur	**: soep met broodje en patat voor de kinderen in dorpshuis Ny Franjum**
19.00 tot 20.00 uur	**: leeftijd vanaf 13 tot 80 jaar**
na 20.00 uur	**: een gezellige nazit in het dorpshuis Ny Franjum of bij mooi weer op het terras**

Deelname en eten zijn gratis !

Deelname aan spelletjes is op eigen risico.

Maak uw herinneringen weer levend en zet ze op CD, DVD of Blu-Ray

Dia scannen vanaf € 0,11 Negatieven scannen vanaf € 0,25
Foto of Document digitaliseren vanaf € 0,30
LP of Cassettebandjes digitaliseren voor € 6,50
(S-)VHS(-C), Mini-dv of HI8 banden digitaliseren voor € 9,--
Alle formaten 8mm film op dvd voor € 0,90 per minuut
16 mm film op dvd € 1,50 per minuut

In april en mei vhs/hi8/mini-dv banden overzetten voor:

€ 8,50 ipv € 9,00 per band

Kijk voor alle mogelijkheden en prijzen op **www.bd-scanservice.nl**
of bel met ons **0518-842326**

Dakdekken een koud kunstje

De Klussenier doet het:

EPDM RubberCover koud dakdekken:

- 1 laags systeem
- Eenvoudig toe te passen
- Zonder branden
- Duurzaam en milieuvriendelijk
- Gegarandeerde lange levensduur
- Met goede prijs/kwaliteit

Vrijblijvende offerte, deskundige toepassing en garantie

DE KLUSSENIER®

Vertrouwd verbouwen

Mark Flekzer
Uniastraat 10, 9034 GX Marssum
Tel. 058 - 844 93 99 Mob. 06 - 53 85 01 52
m.flekzer@klussenier.nl, www.klussenier.nl

Maaltijdservice aan huis!

Eten wat en wanneer u wilt!

Bent u niet in staat om zelf te koken en is er thuis ook niemand die dat voor u kan doen? Of heeft u het gewoon erg druk en geen tijd of zin om in de keuken te staan? Maaltijdservice aan Huis biedt uitkomst!

Dagvers, veel variatie, voor elk wat wils én betaalbaar! Ook vegetarische, vetarme en cholesterolarme maaltijden worden met veel plezier en zorg voor u bereid. U kunt aan tafel wanneer u dat schikt.

Probeer nu onze proefactie:
3 maaltijden voor slechts € 10,-
Maaltijdservice aan Huis:
tel. 0518-41 83 00

WIJ VERZORGEN OOK DE CATERING VOOR BEDRIJVEN EN PARTICULIEREN!

Maaltijdservice aan Huis

Bethanië 2 - 9172 PV Ferwert
Tel: 0518 41 83 00
info@maaltijdserviceferwert.nl
www.maaltijdserviceferwert.nl

VOOR EEN NOFLIKE TOCHT DOOR NOORD WESTFRIESLAND

rondvaartbedrijf MIDDELSEE

RONDVAART MIDDELSEE
Fam. Middelkoop
Ritsumasyl 13-15
9033 WB Ritsumasyl
tel/fax: 058-2541456
www.rondvaartleeuwarden.nl

Huidverzorgingsstudio Brigitta
De Harke 3, 9033XX Deinum
058-2890054

Voor heerlijke huidverzorgende en huidverbeterende behandelingen.

Kennismakingsbehandeling (1½ uur, zie website) voor € 37,50!!
Zoekt u nog een origineel geschenk? Maak iemand blij met een kadobon!
Zie voor al mijn behandelingen, aanbiedingen en prijzen op:

www.huidverzorgingbrigitta.nl

Schoonheidssalon Kallos

April en mei aanbieding:
Hyaluronic day & night cream
van € 59,00 voor € 48,50
De gezichtsbehandeling die hier goed bij past is de **Hyaluronic behandeling** met **Glacier Mousse (€ 55,00)**. Een vederlichte mousse als perfecte basis voor de massage en als vochtherstellend masker!
(De salon is gesloten van 29 april t/m 3 mei)

Schoonheidssalon Kallos
oog voor schoonheid

Tineke Reitsma-Foekema
It Harspit 8
Deinum
Tel. 254 22 22

www.schoonheidssalonkallos.nl

PEUTERSPEELZAAL DE PIKEPÔLLE te Marssum
(in het gebouw van OBS De Pôlle)

Als uw zoon of dochter 2 jaar is dan mag
hij of zij op maandag- en donderdagmorgen
naar de peuterspeelzaal.

De Pikepôlle valt onder Stichting Welzijn Middelsee.

U kunt uw kind vanaf 1 jaar opgeven via hun site www.welzijnmiddelsee.nl

Op deze site is ook de nodige nuttige informatie te lezen.

U kunt voor informatie over de peuterspeelzaal ook contact opnemen met juf Cornelia v.d. Hoek telefoonnummer: 06-22540012.

KLEUREN
KOPIEËN

DRUKKERIJ
EMKA
Indrukwekkend!

PUOLDYK 26 DRONRIJP~TEL.: 0517-231271 FAX: 232294
EMAIL: emkadruk@worldonline.nl

ZATERDAG 15 JUNI 2013

STRATENVOLLEYBALTOERNOOI MARSUM

STRATEN-VOLLEYBALTOERNOOI

organisatie:
- volleybalvereniging D.S.V.S.
- voetbalvereniging S.S.S.'68

STRIJDEN OM DE FELBEGEERDE

STOEPTEGEL!

voor de kids springkussen aanwezig!

Nadere informatie volgt!

check ook onze website voor meer informatie!

- vvdsvs.nl
- sss68.nl

locatie:
sportcomplex "unia"
Riemer Veemanstrjitte 38
9034 HC Marsum

ZATERDAG 8 JUNI 2013
ZONDAG 9 JUNI 2013

GERLOFSMA WEEKENDTOERNOOI MARSUM

organisatie:
- voetbalvereniging s.s.s.'68

ZATERDAG + ZONDAG START 9:30 UUR

zondag
"LIVE MUZIEK"
in de feesttent
en BBQ vanaf
16:00 UUR

GERLOFSMA WEEKENDTOERNOOI

check ook onze website voor meer informatie!

- sss68.nl

locatie:
sportcomplex "unia"
Riemer Veemanstrjitte 38
9034 HC Marsum

De voetbalvereniging s.s.s.'68 wordt financieel ondersteund door sponsorcollectief.nl

Attractiepark Duinen Zathe

Dagje weg naar Duinen Zathe, 26 mei a.s.

Groep 3 t/m 15 jaar

Vertrek 10 uur, thuis rond 17.00uur

Bijdrage 8 euro pp, incl. consumptie en patat

Zijn er ouders die willen rijden? Zij kunnen zich ook opgeven.

Bij te weinig deelname wordt het afgezegd!

Opgavestrookje, inleveren uiterlijk 17 **mei 2013 op school:**

Ik ga mee op 26 mei naar Duinen Zathe te Appelscha:

Naam:_____ groep:_____

Mijn ouder(s) kan/kunnen evt. mee met de auto en er kan in totaal ___ (aantal) kinderen mee in de auto.

Opgave per mail oars@live.nl kan ook.

Voor de
nieuwste
trends op
gebied
van kapsels,
visagie en
modefotografie

Leeuwarden
Kapsalon Kingma

(winkelcentrum westeinde) Pieter Sipmawei 7 8915 DZ Leeuwarden tel. 058-2155479
open van di. t/m vrij 8.30-17.45 en zaterdag 8.00-12.45 (maandag gesloten)
heren knippen niet op afspraak.

©copyright fotoarchiv.nu

Café - Cafetaria - Biljart - Catering
"Het Grauwe Paard"

Dagelijks geopend
vanaf 12.00 uur,
Maandags gesloten.

Bitgumerdyk 2 - Marssum - 058-2541285

Wat een uitkomst!

VISSER TOORNSTRA
VAN DER MEULEN
ACCOUNTANTS

Vaste pakketprijs voor: - uw administratie
- uw jaarrekening
- uw fiscale aangifte
- uw salarisadministratie

Wij werken met een vaste pakketprijs per jaar.
Die prijs spreken wij van tevoren af, zodat u nooit voor vervelende verrassingen komt te staan.
De vaste pakketprijs brengen wij u in vier kwartaaltermijnen in rekening.
Dit betekent voor u gespreide betaling.

Nieuwsgierig naar uw vaste pakketprijs?
Bel of mail met Assuerus.

ASSUERUS JORNA
De Gersdroegerij 8
9033 XR Deinum
assuerusjorna@vtmaccountants.nl
Tel. 058 – 2542472
Mob. 06 – 29523144

KANTOOR
Oosterom 11
Postbus 2007
8600 CA Sneek
Tel. 0515 - 431050
Fax. 0515 - 431061

www.wateenuitkomst.ac

kapsalon
Dames & Heren
Wiepie

Wielingastrjitte 7
Marssum
Open-op-afspraak TEL: 058-2542268
06-17875020

Palet, altijd in de buurt
www.paletgroep.nl
thuiszorg | verpleging & verzorging | dienstverlening

SINNE TEMPEL
BEAUTY BEHANDELINGEN

- Gezichtbehandelingen - Lichaamsmassage
- Hotstone - Acupressuur - Voet reflexologie
- Epileren - Harsen - Verven wimpers/wenkbrauwen
- (Bruids)make-up

HET OOG WIL OOK WAT.

Karin Bakker
Dyksterhuzen 28 9045 TT Beetgumermolen Tel 06 29 54 26 06
Email info@sinnetempel.nl Website www.sinnetempel.nl

ALKIMON
daken en goten

Richard Kienstra

T 0611 91 84 98
F 0517 23 28 99
E r.kienstra9@chello.nl

ALKIMON
staal-, rvs- en alu constructies
***montage** (op hoogte)*

Frederik Alberda
T 0611 91 84 99

Met gang de beste!

Ook in duurzame installatietechniek

TECHNISCH BEDRIJF

H. & R. SIJBRANDIJ

TRAMSTRJITTE 47 – 9034 GS MARSUM

058-2541730

Levering
Controle & Advies

Brandblussers

NCP erkend
Onderhoudsbedrijf REOB

Technische Installaties

Dak- & Zinkwerken

www.sijbrandij-brandbeveiliging.nl

KvanWieren

transport & containers

Snelle levering, scherpe prijzen!

- Diverse containers voor allerlei afval voor bedrijven en particulieren.
- Levering van diverse soorten producten zoals: grond, zand, grind, species, etc.
- Verhuur van opslag/zeecontainers.
- Verrichten van diverse transporten.
- In bezit van een autolaadkraan.

Voor meer informatie, neem contact op.
058 - 212 91 90
info@kvanwieren.nl
www.kvanwieren.nl

Oars as Oars

Levend tafelvoetbal
barbecue
31 mei

Voor Jeugd op het voortgezet onderwijs.
Aanvang <u>19 uur op het dorpsplein</u> tot 22 uur
Geen bijdrage en opgave ter plekke.
Na afloop is er een barbecue.

Opfriscursus Scootmobiel rijden

Als scootmobielrijder veilig in het verkeer

Palet, Stichting Welzijn Middelsee, Stichting Bevordering Verkeerseducatie (SBV) en Gemeente Menameradiel i.s.m. Lammert de Vries en Veilig Verkeer Nederland organiseren een opfriscursus voor scootmobielrijders.
De cursus wordt gehouden in Berltsum en is opgedeeld in twee opvolgende middagen namelijk, dinsdagmiddag 11 en 18 juni .
De nieuwe verkeersregels en behendigheidsvaardigheden staan centraal om scootmobielrijders veiliger aan het verkeer te laten deelnemen.

Het verkeer wordt steeds drukker, verkeersdeelnemers ongeduldiger en verkeersregels wijzigen. Scootmobielrijders voelen zich hierdoor steeds minder veilig in het verkeer. Men besteedt tijdens de opfriscursus aandacht aan hoe scootmobielrijders veilig deel kunnen nemen aan het verkeer. Praktijkdocenten van SVB analyseren samen met de scootmobielrijders ter plekke diverse verkeerssituaties en leggen uit hoe de deelnemers het veiligst kunnen rijden tijdens de rit door Berltsum en omstreken.

Rond het Dorpshuis it Heechhout te Berltsum wordt een behendigheidstest uitgezet zodat deelnemers met eigen scootmobiel kunnen oefenen of een ander model kunnen testen.

De middagen beginnen om 14.30 uur in dorpshuis It Heechhout te Berltsum, Sportleane 5. De kosten voor de opfriscursus zijn € 3,00 per persoon.
Let op het gaat hierbij om twee opvolgende middagen.

Deelnemers kunnen zich opgeven voor 3 juni 2013 bij :
KlantAdviesCentrum van Palet tel 0900 - 321 321 3
Stichting Welzijn Middelsee, Sieta Kuipers 0518-460805 of via e.mail: s.kuipers@welzijnmiddelsee.nl

Quesadillas met parmaham en geitenkaas

Voor 4 personen

Ingredienten:
2 Santa Maria Soft Tortillas
2 eetlepels honing
5 in dunne schijfjes gesneden parmaham (of iets gelijkaardigs)
100 g geitenkaas of Brie
10 schijfjes Jalapenio Red (of Green)
2 eetlepels boter of ander vet
Santa Maria Taco Mild or Hot Sauce

BEREIDEN:
Smeer de honing over de Soft Tortilla.
Voeg de parmaham, de geitenkaas en de in stukjes gehakte Jalapeno toe.
Leg daarbovenop een Soft Tortilla.
Smelt de boter of het vet in een braadpan.
Bak of gril de quesadilla aan beide kanten. Snij in stukjes.
Serveer als snack bij een drankje en garneer met verse sla, bv. rucola. –

To Remember
uitvaartbloemist

Jildou vd Ploeg
Prof. Tydemanstraat 23
8801 ED Franeker
06-30942727

www.uitvaartbloemist-to-remember.nl
jildouvanderploeg@hotmail.com

Fitnesscentrum CCM Menaam staat voor:

Sport	voor alle leeftijden
Fitness	150 m2, meer dan 40 toestellen
Groepslessen	Callanetics, body balance, buikspier plezier, vecht- en verdedigingssporten, Nordic walking, latinfun danceparty, streetdance, bodypump.
Gezondheid	fit, lenig, sterk, goed gewicht
Ontspanning	sauna, zonnebank, hotstonemassage, gezellige sfeer
Herstel	fysiotherapie, beweeggroepen, (hart, COPD, obesitas)

Voor meer informatie: **0518 - 452215** of **www.fitnesscentrumccm.nl**

autoservice
VAN DER BAAN
APK onderhoud
inkoop verkoop

Sasker van Heringawei 16 • 9034 GD Marsum

Tel.: 06 23 07 84 87

info@autoservicevdbaan.nl • www.autoservicevdbaan.nl

De Schilder
Geert van der Baan
gespecialiseerd in oude, authentieke kleuren

Schilderwerk met aandacht voor detail en de kwaliteit die vroeger zo gewoon was!

Bitgumerdyk 44, 9034 GK, Marssum
T 058 254 23 16 • M 06 25 44 67 62

- Coniferen
- Heesters
- Vaste planten
- Kruiden
- Tuingrond
- Tuinturf
- Compost
- Gedroogde koemest
- Groentezaden
- Bloemzaden
- Bielzen

TUINCENTRUM
DE LEEUW
Bitgumerdyk
Marssum
tel. 058 254 13 13

KLUS- EN ONDERHOUDSBEDRIJF

- KLEIN ONDERHOUDSWERK IN EN ROND UW WONING
- VOOR UW BADKAMER EN KEUKEN RENOVATIE
- METSEL-, VOEG- EN TEGELWERK
- BESTRATING

WILLEM VAN WIEREN
TECHNICAL SOLUTIONS

NU OOK LEVERING EN INSTALLATIE VAN WATERONTHARDERS

* GEEN KALKAANSLAG MEER OP TEGELS, KRANEN EN DOUCHESCHERMEN
* LANGERE LEVENSDUUR VAN CV KETELS EN HUISHOUDELIJKE APPARATEN
* GEEN ZOUT EN GLANSSPOELMIDDEL MEER
* 50% MINDER SCHOONMAAKMIDDELEN
* BESPARING OP DE ENERGIEREKENING
* 10 JAAR VOLLEDIGE GARANTIE!

Buorren 14, 9034 HK, Marssum
T 06-51799677
w.vanwieren@live.nl

KERKNIEUWS MARSSUM

Kerkvoogdij N.H.K.	bank:	31.32.04.195
	giro:	955.230
Diaconie MoW Bitgum e.o	bank:	34.17.31.048
Restauratiefonds N.H.K.	bank:	31.32.00.777

Koster N.H.K.: J. Sijbesma, Skoallestrj. 4
Tel : 058 - 2541408

"Nooit Doen"!

Toen ik met een vriend door de binnenstad van Zwolle liep, hield hij ons aan. "Wilt u abonnee worden van het Nederlands Dagblad"vroeg de student keurig. We keken elkaar aan en ik vertelde dat ik al 2 dagbladen las. Toen hij de namen van de kranten die ik geregeld doorneem, hoorde , reageerde hij als volgt. "U bent gelovig?"Ik antwoordde bevestigend. "Ja, dat kun je wel zo stellen". Hij: Ïk ben een ongelovige, want ik geloof nergens in. "Dan ben jij toch ook gelovig? Je gelooft in het niets; wij geloven in Iets dat we God noemen. Ongelovigen bestaan niet". Hij keek me aan en zei: "Vanuit die invalshoek heb ik het nog nooit bekeken, maar filosofisch gedacht hebt u gelijk". "Je studeert aan de Hoge school Windesheim", vroegen we vervolgens. Dat deed hij en hij studeerde journalistiek. "Maar dat is toch een Christelijke Hogeschool? gingen we verder. "Nooit iets van gemerkt", merkte hij op. "Maar dat zou ook aan mezelf kunnen liggen". Er kwam een leuk gesprek op gang. Hij vertelde dat hij niet gelovig opgevoed was en op school gehoord had dat de wereld ontstaan was door de "oerknal". " Maar dat ontslaat je nog niet van de gedachte daar zelf mee bezig te zijn. De oerknal inspireert niet, lekker makkelijk. Alles is toeval dan? In iets geloven waarvan jij zeker weet dat het niet bestaat. Hoe kan dat nou". We redeneerden verder. "Meneer , zei hij , ik beloof dat ik me toch eens breder ga oriënteren met betrekking tot de religie". We wensten hem daar sterkte bij . En geduld. Ik antwoordde plagerig: Ik word geen abonnee, weet je waarom? ""Niet christelijk genoeg"? zei hij. "Nee", antwoordde ik : "Die krant heeft een verkeerde naam: het ND. Weet je wat dat betekent? Nooit Doen!. Hij lachte hartelijk en bedankte ons voor het gesprek. Geweldig, wat een onverwachte gebeurtenis. Mijn vriend en ik liepen verder en die dag hadden we het regelmatig over zaken wat het geloof betreft. We kwamen tot de conclusie, hoe ouder je wordt, hoe minder dingen vanzelfsprekend zijn. Door de ervaring zullen we maar zeggen.

Ant Rienks

berne, 22 juny 1925 ferstoarn, 28 maart 2013

Op har eigen wize en tiid is rêstich weirekke ús leave eigensinnige mem, beppe en oerbeppe.
Sa lieten de bern oan de mienskip witte, dat Ant Rienks ús ûntfallen wie.

Ant is berne op “de Grine”in pleats oan de Trekwei by Deinum yn de húshâlding fan Rienk Rienks en Grietje Reitsma. Se wie it âldste bern. Nei har kamen noch 2 jonges, Bé en Bart. Se gie yn Deinum nei skoalle en moast dan elke dei de Harnzer feart oer. Of sels mei it roeiboatsje of mei “de oerhaal”. Dêrom hie se faaks yn letter jierren ek gjin nocht om mei de boat nei de eilannen. Je wisten ommers net of de boat werom wol fear.
Letter ha alle bern it swimmen leart yn de Harnzer feart. Mem sette harren út de boat en swimme!

Nei skoalle folge se de oplieding ta coupeuse. Hjir hat se letter mei de bern in protte profyt fan hân, want se hat in protte foar de bern naaid. De klean waarden wer wat fermakke en skoden troch nei de folgjende. Letter, doe’t de bern al lang it hûs út wiene en se der oan ta kaam om foar alle bern har eigen foto album te meitsjen, wie it dan ek in hiele toer om de bern, en foaral de jonges, út elkoar te hâlden, omdat se allegearre deselde klean droegen hiene.

Yn har famme jierren wie se ek al aktyf by de gehielûnthâlders. Dêr trof se ek har takomstige man, Harmen Julianus út Bitgum, dy’t fan hûs út ek tige read en blau wie. Ant is har hiele libben ûnthâlder bleaun en ek mear as 65 jier lid west fan de ANDO. Ek song se yn Marsum mei yn it ûnthâlderskoar “Hâld Moed”.

Yn 1948 trouden se en kamen te wenjen yn in arkje yn Warten. Dêr is Gerrit berne. Yn 1950 binne se ferhuze nei Marsum, wêr’t de oare bern, Griet,

Rienk, Aukje, Eelke en Mets, allegearre berne binne. Hjir binne se begûn mei it boubedriuw.

Omdat har man in baan krige as keurmeester by de KOMO binne se yn 1974 ferhuze nei Stjinwyk. Soan Gerrit hat doe de saak oernommen. Yn 1986 binne se werom kaam nei Marsum.

Yn de betinking op woansdei 3 april yn de tsjerke te Marsum fertelden alle bern oer harren mem. Yn de tiid fan it boubedriuw wie it sa, dat mem foar en heit efter de baas wie. Mem fitere de bern omraak oan (skerpst dy mar op), net te gau opjaan, net seure, trochpakke! Mets besluet mei de winsk, dat sy har soan krekt sa opfiede soe as mem har dien hie.

Ek de beppesizzers fertelden oer beppe. Rients sei, dat er yn syn bernejierren in hiele protte spultsje dien hie mei beppe , sa as Halma en Rummikub. As er it mei heit en mem thús net goed fine koe, gie hy nei beppe foar wat drinken en lekkers (eigenmakke ierdbei iis). Letter wie it dien mei de spultsjes en holp er har, op har oanwizingen, gauris yn de tún.
Jurjen wie bliid, dat beppe noch by syn ôfstudearjen west hie yn Grins en dat se dêr net mei de lift woe, mar beslist oer de grutte moaie trep fan de Academie.
Anita, in beppesizzer út Noorwegen, fertelde, dat se fan beppe Frysk praten en lêzen leard hie. Beppe ferbruts har net. Ek de bern har heit, in echte Noor, moast it Frysk mar ferstean. Sy sluet ôf mei de foardracht fan “Tutte mei de linten”.

Nei de oertinking, it tastopjen en it dôvjen fan de kearsen hat de kremaasje fan Ant Rienks yn besletten rûnte plak fûn.

Foar no en de kommende tiid Gods seine tawinske foar alle neibesteanden.

Uitnodiging.

Net als in voorgaande jaren hopen we ook dit jaar weer een openlucht-dienst te organiseren op Pinksterzondag, op het voorterrein van het Poptaslot, mits het weer het toelaat.

Het gaat om een informeel samenzijn dat begint met elkaar ontmoeten bij een kopje koffie, thee of ranja, en een stukje cake.
En waar we met elkaar het Pinksterfeest kunnen vieren.
De brassband "Looft den Heer" verzorgt de muziek.
Ook kinderen zijn van harte welkom, voor hen is er kindernevendienst.

U komt toch ook?

De ZWO-commissie.

Kerkdiensten

aanvang 9.30 uur.

5 mei	Marsum	drs.E Stellingwerf. Earnewald.
9 mei	Ingelum	drs O .Reitsma. Zwaag. himelfeartsdei.
12 mei	Bitgummole	Ds.k. Visbeek De Westereen. Fryske tsjinst
19 mei	Marsum	Ds. J. Kamerling. Frentsjer. 1e pinksterdei, Iepenlofttsjinst op it Poptaslot plein. Oanfang 10.00oere, de kofje stiet om 9.30 oere klear. Bij min waar is de tsjinst yn tsjerke.
26 mei	Bitgum	Ds.E.K.Zwerver. Skettens. Fryske tsjinst.
2juni	Bitgummole	Ds.v. Ruiten. Ofskiedstsjinst groep 8.
9juni	Marsum	drs O.Reitsma. Zwaag.

Bloemengroet

7 april

mevr.Vellinga.	Monique Dijkstra.	Anna de Vries-Venema
Bitgumerdyk 31	Skoallestrjitte 1	Skoallestrjitte 15

LET OP: INLEVEREN KERKNIEUWS t/m dinsdag 21 mei bij:
Grietje Sybesma (j.sijbesma2@upcmail.nl)

ER KAN ER MAAR 1 DE BESTE ZIJN!

- **DE BESTE KWALITEIT**
- **DE BESTE KEUS**
- **DE BESTE PRIJS**

ALTIJD DE GOEDKOOPSTE VOOR MARSUM E.O.!

EK IN 'T FRYSK KIN JO BY US TERJOCHTE

KEUKENCENTRUM MARSSUM

ISO 9002 gecertificeerd

Hegedijk 3, Marsum - Tel. 058 - 254 22 25 - Eigenaar: Siep Postma en dochters

Open: Ma. t/m za. 10.00 - 17.30 uur, do. koopavond.

www.keukencentrum-marssum.nl

CBW-erkend

Autobedrijf

VENEMA

MARSSUM

IN - VERKOOP NIEUWE EN GEBRUIKTE AUTO'S
SPUITERIJ EN HERSTEL / PLAATWERK
RDW ERKEND APK KEURINGSSTATION
BANDEN
PERIODIEK ONDERHOUD

UITLATEN
REMMEN / SCHOKDEMPERS
AIRCO SERVICE
COMPUTER ANALYSE

MAAR OOK:
VERHUUR VAN LIMOUSINES EN TROUWAUTO'S
KIJK HIERVOOR EENS OP ONZE WEBSITE

WWW.AALIMO.NL

MAAR OOK VOOR:
TAXIVERVOER IN DE WEEKEINDEN
KIJK HIERVOOR EENS OP ONZE WEBSITE

WWW.TAXIHUMMER.NL

RYPSTERDYK 32 ▪ 9034 HN ▪ MARSSUM ▪ 058-254 14 91

(VER)BOUWEN MET KARAKTER

Kwaliteit en ambachtelijkheid zijn zaken die tegenwoordig regelmatig het onderspit delven bij het (ver)bouwen van een pand, of dat nu een huis of een bedrijfsgebouw betreft. In het kader van de kostenbesparing wordt beknibbeld op materialen of constructie.
Bij Bouwbedrijf Julianus zijn kwaliteit en ambachtelijkheid juist de instrumenten tot het leveren van een deugdelijk eindproduct. Vele tevreden klanten gingen u voor...
Bel voor een offerte of kennismaking: 058-2541252.

• Renovatie (bedrijfs)gebouwen • Verbouw (bedrijfs)gebouwen • Woningen naar eigen ontwerp • Periodiek onderhoud • • Calamiteitenservice • Timmerwerkplaats • Groot onderhoud • Geluidsisolatie • Beglazing • Interieurbouw •

JULIANUS

AMBACHTELIJKE BOUWERS

Haven 6, 9034 HL Marssum T 058-2541252 F 058-2541322