

**VERKLARING NUTSLEIDINGEN**

- Bestaande waterleiding - Vitens
- Bestaande gasleiding, lagedruk - Liander
- Bestaande laagspanningskabel - Liander
- Bestaande datakabel - KPN
- Bestaande gasleiding, hogedruk - Liander
- Bestaande datakabel - Ziggo

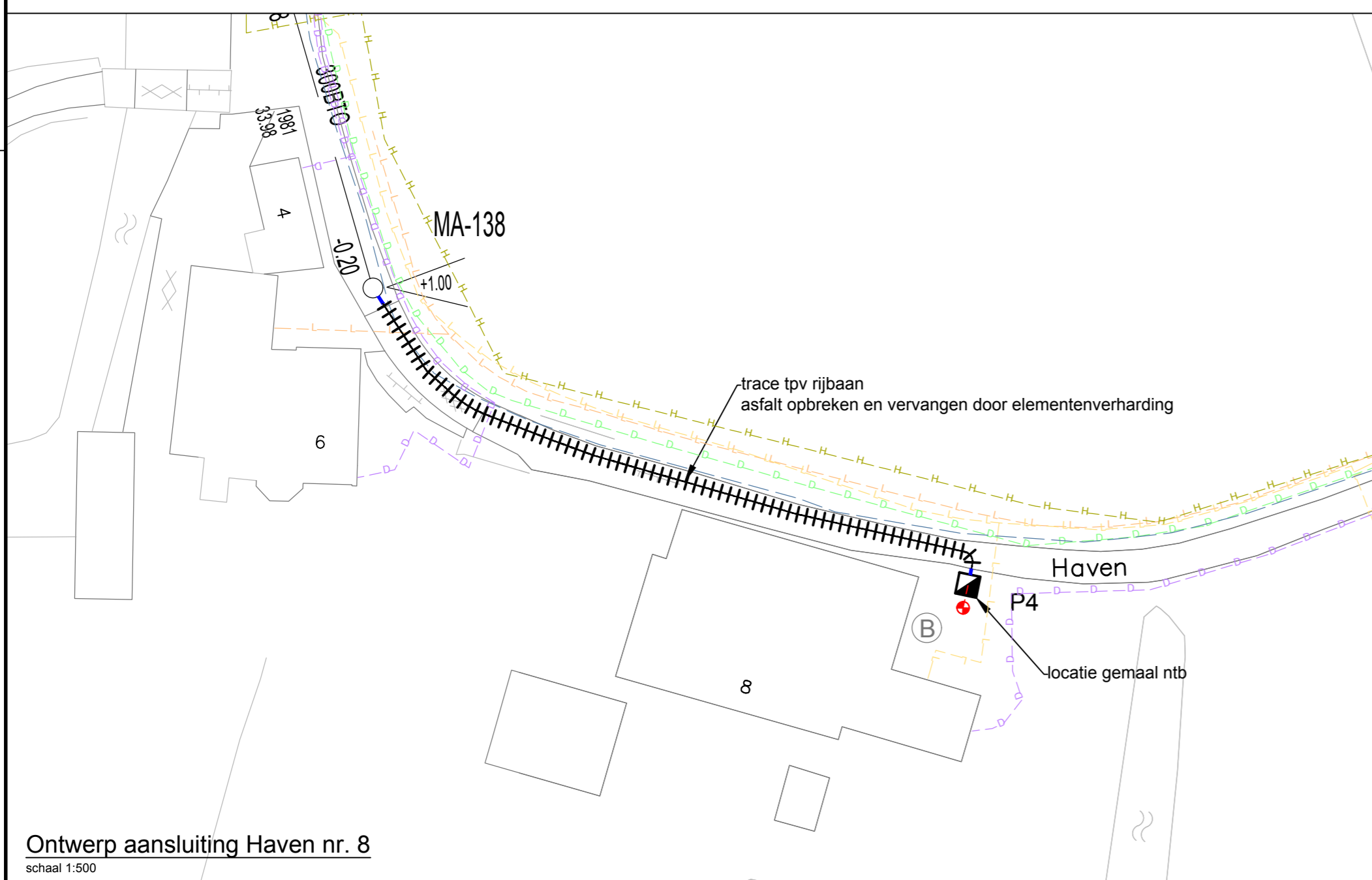

Ontwerp aansluiting Haven nr. 8

schaal 1:500

Verklaring	
	vrij-verval-riolering, met diameter
	pompunit met nummer
	inspectieput met nummer met hoogte aansluitende b.o.b. t.o.v. NAP
	ontstoppingsstuk
	pvc Ø125 mm t.b.v. huisaansluiting tenzij anders aangegeven
	persing
	gestuurde boring
	locatie centrale meterkast
	T-stuk
	bestaande maaiveldhoogte in m. t.o.v. N.A.P.
	locatie bestaande septic tank
	locatie DWA-afvoer
	locatie HWA-afvoer

WITTEVEEN

SURHUISTERVEEN

opdrachtgever: **Gemeente Menameradiel**

getekend: JJK    datum: 16-05-2017    accoord:    omschrijving wijziging:

project: **Drukriolering Marssum**

onderdeel: **situatie met ontwerp**

schaal: 1:500    bestek:

werknr: 2016-001-225

tekeningnr: T003

formaat: A1

bijlage nr.: in 1 bladen, bladnr.: 1

© Witteveen    kantoor: Postbus 11, 9230 AA Surhuisterveen    telefoon: 0512 361487

DEFINITIEF